



CLME+ Project

Caribbean & North Brazil Shelf Large Marine Ecosystems

UNDP/GEF CLME+ PSCM3 Agenda Item 8



el nuevo proyecto PNUD/FMAM "PROCARIBE+": (propuesta / etapa del PIF)



(Direcciones de programación para el Área Focal de Aguas Internacionales)

El Área Foca de Aguas Internacionales del FMAM7 tiene como objetivo catalizar la **cooperación multiestatal** para "**Fortalecer las oportunidades de la Economía Azul**", a través de lo siguiente, entre otras cosas:

- Desarrollo de **acuerdos de gestión integrada de los océanos (regional y nacional)**
- Desarrollo de iniciativas para abordar las fuentes terrestres de **contaminación, la degradación del hábitat y la pesca insostenible**
- Fomento de una **mayor colaboración entre los programas de Grandes Ecosistemas Marinos, los Convenios de Mares Regionales y los Organos Regionales de Pesca**
- Catalizar procesos regionales, como el **Análisis de Diagnóstico Transfronterizo/ Programa de Acciones Estrategicas (ADT/PAE)**

* la plataforma global de intercambio de conocimientos de AI del FMAM



Empowered lives.
Resilient nations.



www.theGEF.org



ANTES DE COMENZAR: ¿Qué busca financiar el FMAM en el marco del FMAM7?

(Direcciones de programación para el Área Focal de Aguas Internacionales)

Las **herramientas/acciones prioritarias** destacadas en las direcciones de programación de AI del FMAM7 incluyen:

- **planificación espacial marina**
- **áreas marinas protegidas**
- desarrollo de **estrategias de economía azul**
- esfuerzos de **restauración del hábitat**
- acciones contra la pesca ilegal, mecanismos de mercado para apoyar la **pesca sostenible**
- **enfoque de la fuente al mar/de la cima al arrecife**
- **participación del sector privado**
- colaboración con IW:LEARN*

* *la plataforma global de intercambio de conocimientos de AI del FMAM*



Empowered lives.
Resilient nations.



www.theGEF.org



OBJETIVO DEL PROYECTO: Protegiendo, restaurando y aprovechando el capital natural costero-marino de la region para catalizar inversiones en una Economia Azul pos-covid sostenible y resiliente al cambio climatico, a traves del fortalecimiento de la coordinacion y colaboracion, y la creacion de alianzas amplias de multiples actores

LOS 4 GRANDES COMPONENTES DEL PROYECTO PROCARIBE+

C1. Mejorada la coordinación y colaboración **regional**

C2. Mejoradas las capacidades **nacionales** y propiciadas las condiciones facilitadoras

C3. Acciones clave de todos los sectores de la sociedad en apoyo a la **visión CLME+:** un medio ambiente marino saludable que respalde el **bienestar humano** (*con énfasis en economía azul, planificación espacial marina - PEM, áreas marinas protegidas - AMP, pesca sostenible, microfinanciamiento y otros métodos innovadores de financiamiento*)

C4. Gestión regional del conocimiento e **infraestructura de datos marinos** + comunidad global de los Grandes Ecosistemas Marinos (GEM)



Empowered lives.
Resilient nations.



www.theGEF.org



Componentes del Proyecto	Breve descripción
<p>C1. Mejorada la coordinación y colaboración regional</p>	<ul style="list-style-type: none"> • <i>Poner en funcionamiento el MCIG PROCARIBE</i> • <i>Apoyar la Asociación amplia PROCARIBE</i> • <i>Continuar apoyando y monitoreando la implementación del "PAE CLME+" 2015-2024 y los planes de acción asociados</i> • <i>Desarrollo del nuevo "PAE Multiactores PROCARIBE" 2025-2034</i>
<p>C2. Mejoradas las capacidades nacionales y propiciadas las condiciones facilitadoras</p>	<ul style="list-style-type: none"> • <i>Comités Nacionales Intersectoriales (CNI's) adecuadamente conectados con el MCIG regional y apoyando procesos nacionales relevantes.</i> • <i>Evaluación de Alcance de la Economía Azul a nivel nacional + Informe del estado del ambiente marino (SOMEE) (mínimo 5 países)</i> • <i>Capacitación y desarrollo de capacidades (PEM, De la fuente al mar, Carbón Azul,...)</i> • <i>Apoyar los esfuerzos para incorporar al medio ambiente marino en las Contribuciones Determinadas a Nivel Nacional-"NDC" 2025 (Carbón Azul, ...)</i>

Componentes del Proyecto	Breve descripción
<p>C3. Acciones clave de todos los sectores de la sociedad</p>	<ul style="list-style-type: none"> • <i>Planes de Economía Azul + Planificación espacial marina (PEM) (mínimo 8 países)</i> • <i>Áreas Marinas Protegidas (AMP) y/u Otras medidas de conservación efectivas basadas en el área</i> • <i>Trazabilidad de productos pesqueros clave</i> • <i>Artes y prácticas mejoradas en la pesquería de langosta espinosa</i> • <i>Microfinanciamiento para la sociedad civil y acciones de apoyo a las MIPYME que avancen en la implementación de las estrategias regionales, planes de acción, ... (PAE CLME+, "Gente Manejando los Océanos", PAE para la sociedad civil, Planes de Acción Regionales sobre Hábitats, Contaminación, Pesquerías, ...)</i> • <i>Mecanismo innovador de financiación privada</i>
<p>C4. Gestión regional del conocimiento e infraestructura de datos marinos + comunidad global de los GEM</p>	<ul style="list-style-type: none"> • HUB PROCARIBE - Plataforma de Gestión del Conocimiento del MCIG PROCARIBE (apoyado por la Asociación amplia) • Construcción de la Infraestructura de Datos Marinos de la región • SOME regional totalmente desarrollado y actualizado, como apoyo para la elaboración del nuevo PAE • Colaboración obligatoria con IW: LEARN (intercambio global entre proyectos de los GEM) + demostrar liderazgo regional / innovación piloto

Desglose	beca GEF (en miles de USD)
Componente 1	1,911
Componente 2	1,865
Componente 3	9,450
Componente 4	1,466
Costos de Manejo 5%	728
Beca de Preparacion del Proyecto (PPG)	350

- USD 1 million de la beca GEF para PROCARIBE+ se destinara a micro-financiamiento/pequeñas donaciones para apoyar acciones que avanza la implementacion de los programas y planes de accion del CLME+; el Programa de Pequeñas Donaciones (PPD) del FMAM pondra **otro USD 1 million a disposicion del proyecto para tales efectos** (este USD 1 million del from the GEF Small Grants Programme es adicional a la cifra citada en la tabla)



Empowered lives.
Resilient nations.



www.theGEF.org



The financing requested for the project is detailed in the table below.

Source of Funds	GEF Agency	Focal Area	Amount (in U\$)			
			Project Preparation	Project	Fee	Total
GEFTF	UNDP	International Waters	350,000	15,429,817	1,420,183	17,200,000
Total GEF Resources			350,000	15,429,817	1,420,183	17,200,000



Empowered lives.
Resilient nations.



www.theGEF.org



LINEA DE TIEMPO APROXIMADA:

- Del Proyecto “CLME+” al Proyecto “PROCARIBE+”
- Del Mecanismo Interino al Mecanismo de Coordinacion Inter-Gubernamental PROCARIBE
- De una *Secretaria interina* a una *Secretaria de largo plazo*

	2021												2022												
	J	F	M	A	M	J	J	A	S	O	N	D	J	F	M	A	M	J	J	A	S	O	N	D	J
Proyecto CLME+ - Implementacion Tecnica	A	A	A	A	A	A															
Proyecto CLME+ - Cierre Administrativo							A	A	A	A															
Desarrollo Nota Conceptual (PIF) PROCARIBE+	A	A																							
PROCARIBE+ cartas de endoso PFO FMAM		A	A																						
PROCARIBE+ co-financiamiento indicativo		A	A																						
PROCARIBE+ PIF: a la Secretaria FMAM, Programa de Trabajo FMAM Junio 2020																									
PROCARIBE+ PIF: aprobacion por Consejo FMAM							M																		
PROCARIBE+: activacion de beca de preparacion de proyecto (PPG)							D																		
PROCARIBE+ PPG movilizada y operacional							M	M																	
<i>PROCARIBE+ fase PPG (12 meses maximo)</i>							A	A	A	A	A	A	A	A	A	A	A								
<i>PROCARIBE+ ProDoc: aprobacion interna PNUD</i>																									
<i>PROCARIBE+ ProDoc: envio a Secretaria FMAM</i>																									
<i>PROCARIBE+ ProDoc: aprobacion por CEO FMAM</i>																									
<i>PROCARIBE+: inicio proyecto</i>																									

LINEA DE TIEMPO APROXIMADA:

- Del Proyecto “CLME+” al Proyecto “PROCARIBE+”
- Del Mecanismo Interino al Mecanismo de Coordinacion Inter-Gubernamental PROCARIBE
- De una *Secretaria interina* a una *Secretaria de largo plazo*

	2021												2022											
	J	F	M	A	M	J	J	A	S	O	N	D	J	F	M	A	M	J	J	A	S	O	N	D
Proyecto CLME+ - Implementacion Tecnica	A	A	A	A	A	A														
Proyecto CLME+ - Cierre Administrativo							A	A	A	A														
Desarrollo Nota Conceptual (PIF) PROCARIBE+	A	A																						
PROCARIBE+ cartas de endoso PFO FMAM		A	A	A	A	A	A	A	A															
PROCARIBE+ co-financiamiento indicativo		A	A	A	A	A	A	A	A															
PROCARIBE+ PIF: a la Secretaria FMAM, Programa de Trabajo FMAM Diciembre 2020										D														
PROCARIBE+ PIF: aprobacion por Consejo FMAM												M												
PROCARIBE+: activacion de beca de preparacion de proyecto (PPG)												D												
PROCARIBE+ PPG movilizada y operacional												M	M											
<i>PROCARIBE+ fase PPG (12 meses maximo)</i>													A	A	A	A	A	A	A	A	A	A	A	

REQUERIMIENTOS:

- cartas de endos de los Puntos Focales Operacionales FMAM de los países participantes
- indicación preliminar de co-financiamiento nacional/organizacional (no se requiere carta formal de compromiso de co-financiamiento en esta fase, solo monto indicativo)

→ para cuando: el PIF debe ser enviado a la Secretaria FMAM **antes de Marzo 24, 2021**



Empowered lives.
Resilient nations.



www.theGEF.org



→ mejoras a/afinamiento de la propuesta?

se realizara durante el periodo de 12 meses de la Fase de Preparacion del Proyecto, durante la cual se contara con la Beca FMAM de Preparacion de Proyecto (PPG) para apoyar tales esfuerzos



Empowered lives.
Resilient nations.



www.theGEF.org



DECISION MIC10 (febrero 2021)

Membresía MIC: IOCARIBE (COI de UNESCO), PNUMA PAC, FAO-COPACO, CRFM, CCAD, OSPESCA, Comisión OECS Commission, Secretaría CARICOM

PROGRAMA DE TRABAJO DEL MIC, Cluster 4: Continuidad de la Iniciativa CLME+

Item de Agenda 8: Endoso por parte del MIC de, y apoyo para el nuevo Concepto de Proyecto

Considerando la **necesidad de dar continuidad a procesos clave relacionados con la implementación del PAE**, iniciados y avanzados mediante el **Proyecto CLME+ y proyectos relaciones incluyendo pero no limitados a CROP y BE CLME+**, y tomando en consideración el marco de tiempo limitado disponible para asegurar la inclusión exitosa de la nueva Nota Conceptual PNUD/FMAM en el Programa de Trabajo del Consejo FMAM de Junio del 2021, el MIC:

- a. toma nota de la **oportunidad brindada por el Programa de Trabajo del Consejo FMAM de Junio del 2021**, así como de la posibilidad de que Programas de Trabajo posteriores bajo el FMAM 7 ya no ofrezcan el mismo nivel de oportunidades para movilizar los mismos niveles de apoyo financiero para apoyar procesos clave asociados al PAE en la región,
- b. por ende, reconoce la **importancia de alcanzar la fecha límite del 24 de Marzo** para el envío formal del PIF PNUD/FMAM PROCARIBE+, e indica su **apoyo formal a los esfuerzos destinados a cumplir con dicha fecha límite**



DECISION MIC10

(febrero 2021)

PROGRAMA DE TRABAJO DEL MIC, Cluster 4: Continuidad de la Iniciativa CLME+

Item de Agenda 8: Endoso por parte del MIC de, y apoyo para el nuevo Concepto de Proyecto

- c. (sus miembros) concuerdan entablar comunicaciones con sus respectivos Estados Miembros, **con la intencion de lograr el envio por parte de paises elegibles para recibir apoyo del FMAM, a la mas brevedad posible, pero no mas tarde que el 24 de marzo del 2021, de cartas de endoso para la propuesta de proyecto PROCARIBE+**
- d. apoyaran la mobilizacion del **apoyo por parte de los paises de la región, con la finalidad de lograr la provision de cartas de endoso por parte de Puntos Focales Operacionales FMAM y de co-financiamiento indicativo nacional** para el PIF, a la brevedad posible pero no mas tarde que el 24 de marzo del 2021
- e. se comprometen con comunicar a la UCP CLME+ de sus **contribuciones de co-financiamiento indicativo** para el PIF PROCARIBE+ PIF , a la brevedad posible pero **no mas tarde que el 24 de marzo del 2021**
- f. **solicita a su Presidente comunicar estas decisiones y recomendaciones, en nombre del MIC, al Comite Directivo del Proyecto CLME+ durante la siguiente Reunion del Comite Directivo**



Empowered lives.
Resilient nations.



www.theGEF.org



The financing requested for the project is detailed in the table below.

Source of Funds	GEF Agency	Focal Area	Amount (in U\$\$)			
			Project Preparation	Project	Fee	Total
GEFTF	UNDP	International Waters	350,000	15,429,817	1,420,183	17,200,000
Total GEF Resources			350,000	15,429,817	1,420,183	17,200,000

**REQUERIMIENTO FMAM: MIN 5:1 EN CO-FINANCIAMIENTO
→ USD 86 MILIONES**

*number may increase in final PIF, subject to country interest and confirmation of final GEF grant size



www.theGEF.org

PREPARACION DE INFORMACION DE CO-FINANCIAMIENTO INDICATIVO PARA INCLUSION EN EL PIF PROCARIBE+

ESTATUS: SE INICIO EL EJERCICIO, AVANCES PRELIMINARES, ACCELERACION DEL ESFUERZO URGENTEMENTE REQUERIDO

Paises Bajos	USD 17,270,00
OSPESCA	USD 1,600,000
OIRSA	USD 160,000
GWP CAPNET (S2S/IWRM)	USD 300,000
<u>TOTAL hasta la fecha:</u>	USD 19,330,000

avances-hacia-la meta: 22%



Empowered lives.
Resilient nations.



www.thegef.org



CO-FINANCIAMIENTO PROCARIBE+

- **AHORA (fase “PIF”)**
 - **co-financiamiento indicativo** = visto bueno para que un numero asociado con su organizacion u pais puede ser mencionado preliminarmente en el PIF, sin la necesidad de proporcionar una carta firmada de compromiso de co-financiamiento
- **MAS ADELANTE (fase “PRODOC” - [by June 2022?]):**
 - **cartas firmadas de compromiso de co-financiamiento**
 - a ser incluidos con con el Documento de Proyecto (PRODOC) cuando este se envia al FMAM
 - existe la posibilidad de revisar (idealmente: levemente) el valor indicativo original
 - se deberan enviar cartas de compromiso cuyo valor, en conjunto, no sea inferior a la suma de los co-financiamientos indicativos obtenidos durante la fase PIF



Empowered lives.
Resilient nations.



www.theGEF.org



CO-FINANCIAMIENTO PROCARIBE+

CO-FINANCIAMIENTO DE LINEA DE BASE:

- **Actividades e “Inversiones”** que su país/organización hará en “temas marinos” durante el periodo 2021/22 - 2027 period, **independiente de si habrá un Proyecto PROCARIBE+ o no**
 - “Temas marinos” incluyen:
 - aquellos actualmente incluidos en el **PAE CLME+ a 10 años**
 - aquellos actualmente no explícitamente incorporados en el PAE, pero que son coducientes a alcanzar la **Vision CLME+** (y/o que podrían ser consideradas para inclusión en el **nuevo PAE a 10 años 2025-2034**)
- Sin estas actividades e inversiones, sería mucho más difícil (y/o costoso) para el proyecto, alcanzar sus objetivos y resultados, y entregar sus productos esperados (*en este sentido: constituyen “las bases” sobre las cuales el proyecto construirá, y las cuales son esenciales para el éxito del proyecto*)
- Los fondos FMAM del Proyecto en este sentido proporcionarán el “**financiamiento incremental**” ayudarán a alcanzar y mejorar los resultados de estas actividades/inversiones (*ejemplo: facilitando la coordinación entre agencias = resultados más sostenibles*)



Empowered lives.
Resilient nations.



www.theGEF.org



CO-FINANCIAMIENTO PROCARIBE+

actividades/inversiones durante que plazo de tiempo?

- **2021 y 2022 = Fase de Preparacion de Proyecto PROCARIBE+**
 - Trabajo conducido durante ese periodo que
 - ayuda con las preparaciones del **PIF** y/o **PRODOC PROCARIBE+**
 - **adelanta trabajo** relativo al **Objetivo** y/o cualquiera de los **Productos del Proyecto PROCARIBE+ Project**
- **(2022) 2023 - 2027 = Fase de IMPLEMENTACION Proyecto PROCARIBE+**
 - **Pregunta: es una inversion/actividad del 2021 co-financiamiento para CLME+ u para PROCARIBE+?**
 - **2 consideraciones estrategicas:**
 - si la actividad/inversion inequívocamente apoya un output del Proyecto CLME+ > CLME+
 - si queda espacio para interpretacion > recomendacion = PROCARIBE+ (*nota: ver siguiente transparencia*)
 - si claramente relacionable con las preparaciones, o el objetivo, o cualquiera de los Productos esperados del Proyecto PROCARIBE+ > PROCARIBE+



Empowered lives.
Resilient nations.



www.theGEF.org



CO-FINANCIAMIENTO PROCARIBE+

- **CO-FINANCIAMIENTO DEL “ESCENARIO ALTERNATIVO” (EL PROYECTO)**

- **Actividades e “Inversiones”** que su país/organización no haría si no fuera por la existencia del proyecto, y los cuales, al realizarse, contribuirán directamente a:

- El **Objetivo del Proyecto PROCARIBE+**

y/o

- Cualquiera de los **Resultados y/o Productos del Proyecto PROCARIBE+**



Empowered lives.
Resilient nations.



www.theGEF.org





Empowered lives.
Resilient nations.



www.theGEF.org



CLME+ Project

Caribbean & North Brazil Shelf Large Marine Ecosystems

nuevo Proyecto PNUD/FMAM PROCARIBE+
(propuesta)

Preguntas?



Catalyzing implementation of the Strategic Action Programme for the Caribbean and North Brazil Shelf LME's (2015-2020)

ECONOMÍAS BASADAS EN EL OCÉANO

Lo que otros tienen que decir: Amigos de la Acción Oceánica -

“El Caso de Negocios (“business case”) para la Protección y Conservación Marina”

Este **INFORME DE IMPACTO del Foro Económico Mundial (FEM)** propone que, para que la protección marina se amplíe con la urgencia necesaria, el caso de negocios debe enmarcarse como parte de un **enfoque de gestión integral basado en áreas**: es decir, planes espaciales marinos en un nivel nacional o regional. La protección debe diseñarse e implementarse en conjunto con las demandas y necesidades de todos los demás usuarios y partes interesadas en las Zonas Económicas Exclusivas (ZEE). Una protección sólida incluso en una minoría significativa del área total del océano seguirá siendo un contrapeso insuficiente si hay una extracción libre para todos en las aguas restantes. Estos **planes integrales de gestión de los océanos** deberían combinar la protección (a través de AMP y otras medidas eficaces de conservación basada en áreas) con áreas gestionadas de uso mixto, así como áreas de industria pesada, para lograr en conjunto: **conservación sostenible de la biodiversidad; seguridad económica; y el bienestar de las comunidades locales.**

	Targeted MPA designations	Sector-specific opportunities	Comprehensive business cases/Marine Spatial Plans
What is it?	<ul style="list-style-type: none"> Protection of high priority, but more remote, areas of biodiversity Government-led with strong support from philanthropy 	<ul style="list-style-type: none"> Biodiversity 'win-wins' by partnering with heavy ocean-using industries Potentially OECMs (rather than MPAs) 	<ul style="list-style-type: none"> Ocean spatial mapping Area-based management Full Cost/Benefit/IRR analysis and scenarios
Opportunity	<ul style="list-style-type: none"> Typically large in scale Few competing stakeholders - option value/long-term security Single stakeholder (fisheries) 	<ul style="list-style-type: none"> Tap into coming (large) wave of ocean capital Secure <i>de facto</i> protection and conservation outcomes 	<ul style="list-style-type: none"> Long-term efficient use of capital and resources (public, private and local communities)
Risk	<ul style="list-style-type: none"> May not move the needle significantly in meeting ambitious global targets for protection 	<ul style="list-style-type: none"> No existing regulatory frameworks or calculus 	<ul style="list-style-type: none"> Complex, science-based plans (likely multi-year from design to implementation)
Business case complexity			

el enfoque de 3 niveles propuesto en el documento



Empowered lives. Resilient nations. www.theGEF.org



Alguna información de referencia: esfuerzos de Planificación espacial Marina en la región

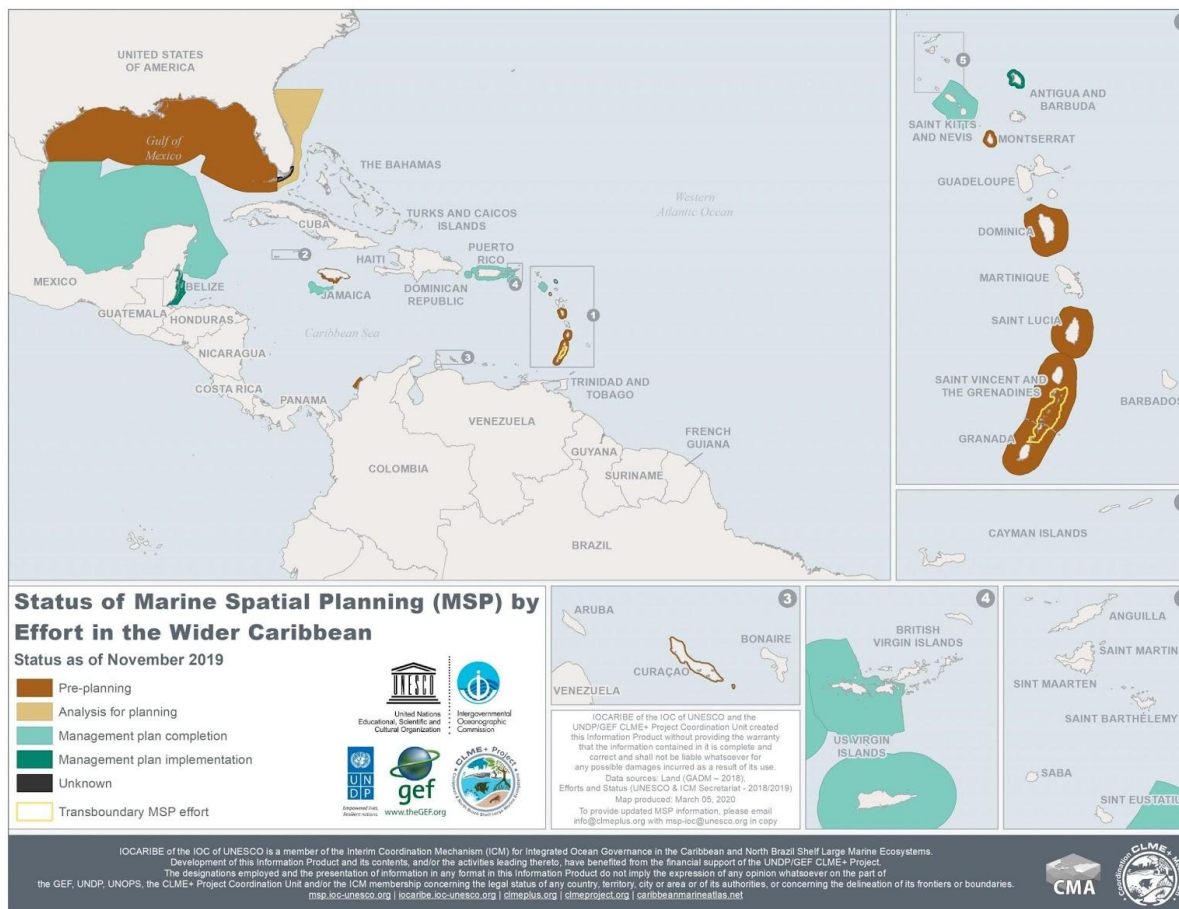

Comentario: Los esfuerzos de MSP ahora también están en curso en Surinam y Guyana a través de un Proyecto de la EU/WWF y se espera que se inicien pronto en los países que participan en el Proyecto GEF “BE CLME+” de FAO/CAF/CRFM



Empowered lives.
Resilient nations.



www.theGEF.org



CLME+ Project
Cooperation with North Brazil Shelf Large Marine Ecosystems

Alguna información de referencia: compromisos “30x30”

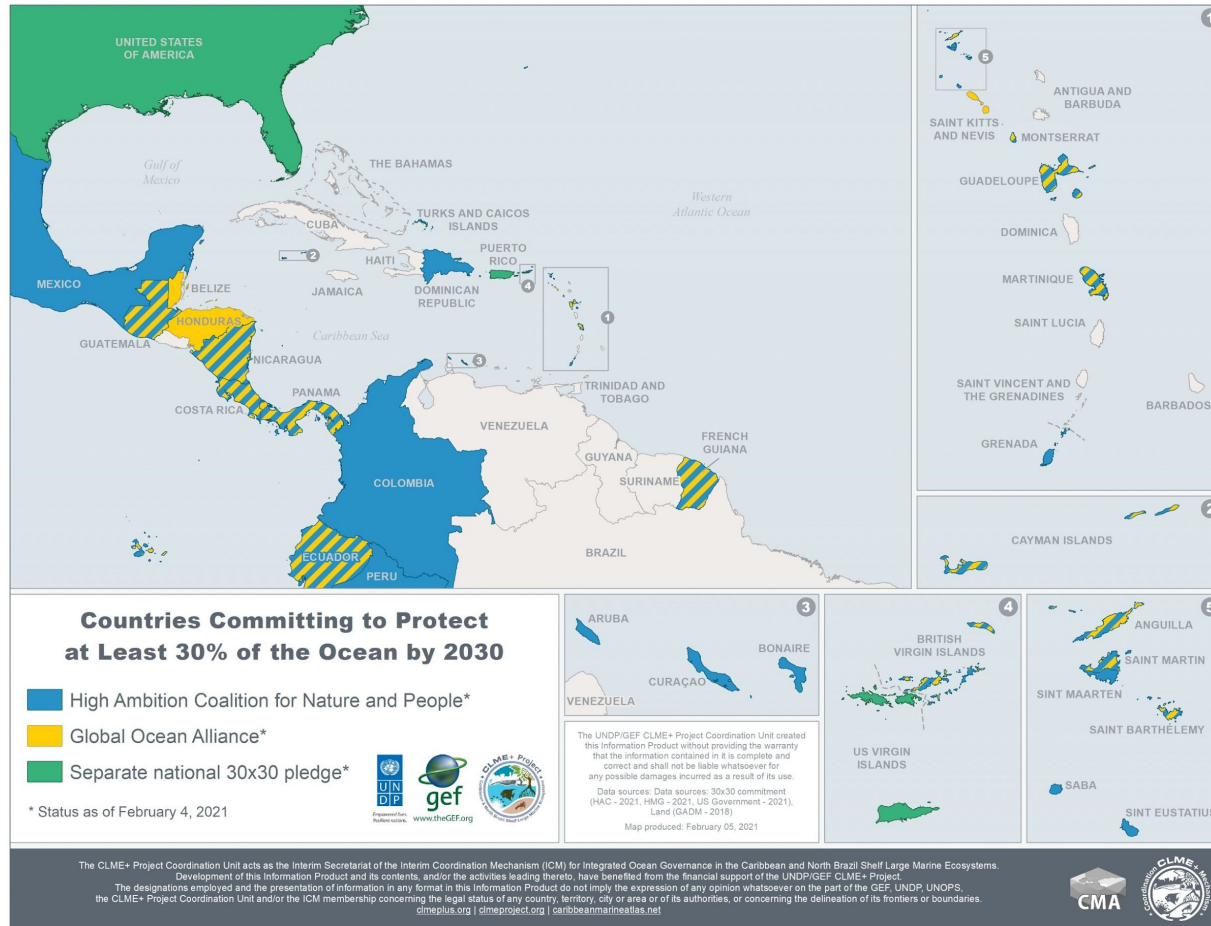

Nota importante: somos conscientes de que puede haber una necesidad aún más urgente de mejorar los niveles de gestión / protección en las AMP existentes. El nuevo proyecto puede considerar ambas opciones (para ser analizado más a fondo durante la fase de preparación del proyecto)

91
PROJECTS

6 Pipeline
41 Ongoing
44 Completed

USD 410,655,933
TOTAL GRANT VALUE

86
COUNTRIES

▶ Maps showing number of projects per country

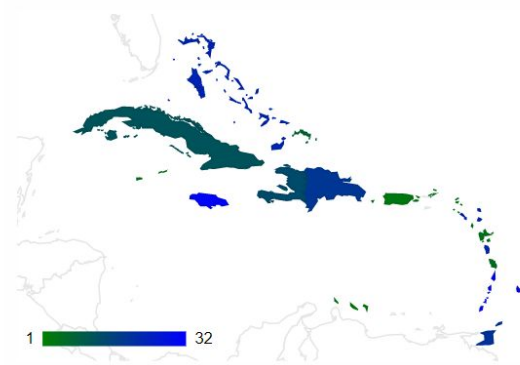

Insular Caribbean

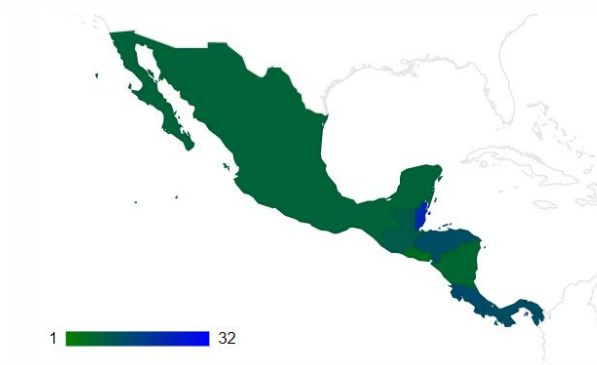

Central & North America

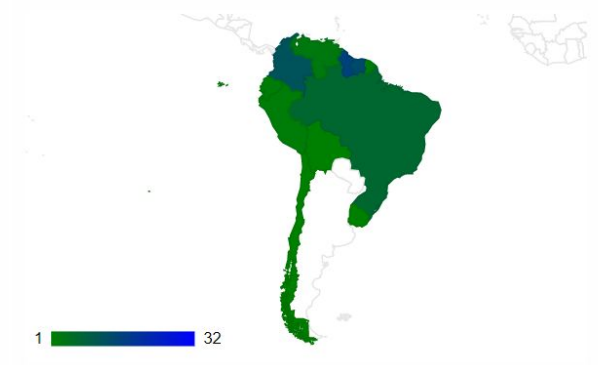

South America

Displaying 1-10 of 91 results

The  indicates that the Project Profile has been verified and it's being managed by the project's profile manager.

1 2 3 ... 10 >>

 Due the severe impact of COVID-19 worldwide, find out how projects are contributing to the recovery from this crisis in the CLME+region [here](#).

SEARCH

RESET

EXPORT



Empowered lives.
Resilient nations.



www.theGEF.org

